A M O R C

ORDEM ROSACRUZ

Loja Rosacruz Guanabara

Boletim Informativo 3 - Out/Nov/Dez

Ano Rosacruz 3370

SUMÁRIO

nesta edição

03 Mensagem da Mestre da Loja

05 Notícias da OGG

06 Texto para Reflexão

07 Jornada Mística da Loja Guanabara

08 XII Convenção Rosacruz Regional da RJ1

10 Programação de OUTUBRO

12 Programação de NOVEMBRO

14 Programação de DEZEMBRO

16 Aniversariantes dos Meses

17 Calendário das Iniciações

18 Programação do Atrium Martinista Guanabara - TOM

19 Informes da Secretaria

ADVERTÊNCIA: "Salvo menção especial, os artigos publicados neste boletim não representam a posição oficial da AMORC, mas apenas a opinião de seus autores."

Mensagem da Mestre

O Ágape

Há coisas que são inerentes aos seres humanos. A nutrição é uma delas. É pela nutrição que asseguramos a saúde do nosso corpo, veículo material do nosso espírito neste plano. Sem ingerir alimentos, ninguém vive. De todos os nossos sentidos, o paladar é o primeiro a ser despertado. Antes de nascermos, sugamos os nutrientes ainda no útero materno . Por isso, este é o mais profundo dos nossos sentidos. Quando vamos para outro país, modificamos nossos hábitos, falamos outro idioma, mas nunca mudamos o nosso paladar. Ele é um fator primordial de identificação. Seja no Japão ou no Alasca, experimentamos incomensurável prazer em comer feijão com arroz.

A palavra "Agape" em grego significa "amor". É o amor fraternal e espiritual, seja entre irmãos, família ou amigos. É o amor afetivo, isento de malícia e segundas intenções , ou de interesses pessoais. Sendo o amor de afeição, o Ágape é também amor de satisfação, pois em uma fraternidade, quer seja entre irmãos de sangue ou não, satisfaz porque é compartilhado e reverbera em todos que se reúnem para formar esta fraternidade.

Nenhum outro animal se dedica a preparação dos alimentos para sentar em volta de uma mesa junto aos seus semelhantes. Somente nós, seres humanos, fazemos do preparo dos alimentos uma arte - a culinária. E um ritual: sentar à mesa é proceder a um ritual. Não há nada pior do que comer sozinho. Comer é compartilhar, comungar. É um ato ressurrecional. A carne que nos alimenta é um animal que morreu para

nos dar vida, assim como um vegetal, ou qualquer outro ser vivente. A vida, neste sentido, é sempre reciclável. Em torno da mesa eu dou ao outro algo de mim mesmo. Ele se "alimenta" do meu ser, assim como eu do dele.

A Bíblia está recheada de referências ao ato de alimentar-se. O chamado pecado original é praticado mediante um ato de comer; a aliança que Deus fez com seu povo no deserto envolve a prática de dar comida, tornando o maná o símbolo da tutela divina em nós. Mesmo decaído, o homem é colocado em responsabilidade pelo Criador, que cuida daqueles aos quais Ele dá vida e os coloca em Sua própria mesa.

Em uma Loja, a Ágape não é uma mera confraternização após o ritual. Ele é um ritual que nos possibilita uma identidade e comunhão com a Luz, a Vida e o Amor Cósmico. A comunhão do grupo simboliza a comunhão com Deus e com a Egrégora Rosacruz.

Façamos deste momento sagrado de comunhão um espelho da força e do poder da egrégora em nós.

Paz Profunda!

Taciana Marques Costa
Mestre da Loja

OGG - ORDEM GUIAS DO GRAAL

Cerimônias Especiais

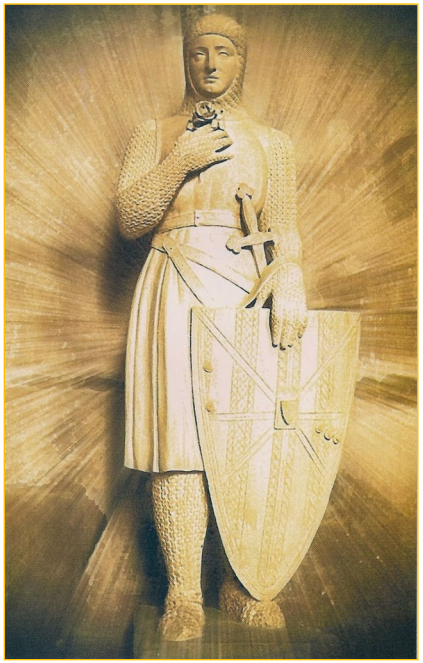

OUTUBRO

29/10 - Dia Comemorativo da OGG
22/10 - O Chamado

NOVEMBRO

12/11 - Cerimônia do Cavaleiro
19/11 - O Chamado

DEZEMBRO

10/12 - O Chamado
17/12 - Abertura do Verão

- ***Todos os Domingos:***
  Ritual da OGG às 18h15.
- ***Cerimônia "O Chamado":***
  sempre que houver candidatos.

Se você tem 06 a 18 anos, una-se a nós da OGG e venha iniciar a sua jornada!

TEXTO PARA REFLEXÃO

Procura-se um Mestre

Não precisa ser homem, basta ser humano, basta ter sentimento, basta ter coração. Precisa saber falar e calar, sobretudo saber ouvir. Tem que gostar de misticismo, esoterismo, rituais, elementais e meditação. Deve ter amor, um grande amor pela humanidade, ou então pelo seu próximo. Deve amar o próximo e respeitar a dor que os passantes levam consigo. Deve guardar segredo sem se sacrificar.

Não é preciso que seja de primeira mão, nem é imprescindível que seja de segunda mão. Pode já ter sido Mestre, pois todos os Mestres são seres em aprendizagem como qualquer outro humano. Não é preciso que seja puro, nem que seja de todo impuro, mas não deve ser vulgar. Deve ter um ideal e medo de perdê-lo e, no caso de assim não ser, deve sentir o grande vácuo que isso deixa. Tem que ter ressonâncias humanas, seu principal objetivo deve ser o de orientar. Deve sentir pena das pessoas tristes e compreender o imenso vazio dos solitários. Deve gostar de crianças e lastimar as que não puderam nascer.

Procura-se um Mestre que conheça seu mestre interior, que se comova, quando chamado de amigo. Que saiba conversar de coisas simples, de orvalhos, de grande chuvas e de temas místicos. Precisa-se de um Mestre para não se perder na senda mística, para contar o que se viu de belo e triste durante uma existência, dos anseios e das realizações, dos sonhos e da realidade. Deve gostar do cheiro do incenso de Rosa Musgosa, de atividade templária, jornadas místicas, de comungar com seus irmãos em torno do ágape depois do ritual.

Precisa-se de um Mestre que diga que vale a pena viver, não porque a vida é bela, mas porque já se tem um propósito iniciático. Precisa-se de um Mestre para se parar de chorar. Para não se viver debruçado no passado em busca de memórias perdidas. Que nos bata nos ombros sorrindo ou chorando, mas que nos chame de irmão, para ter-se a consciência de que ainda se vive e que existência de cada um possui um propósito divino...

Ainda neste trimestre iniciaremos a busca de um Mestre para o Ano R+C 3372. Alguém se habilita?

Paráfrase do texto " Procura-se um amigo" de Carlos Drummond de Andrade pela Mestre da Loja.

JORNADA MÍSTICA
LOJA ROSACRUZ GUANABARA

Dia 8 de outubro de 2017 - Ano R+C 3370

PROGRAMAÇÃO

08h30	***Recepção com café da manhã***
09h30	***Abertura com a Grande Conselheira da RJ1, Soror Luisa Müller***
09h45	***Palestra "Luz, Vida e Amor" - 1ª. Parte, com o Frater Odilon Bezerra***
11h45	***Coffee Break***
12h	***Ritual da OGG***
13h	***Almoço de Confraternização***
14h30	***Palestra "Luz, Vida e Amor" - 2ª. Parte, com o Frater Odilon Bezerra***
18h	***Convocação Ritualística Especial com o Vice Presidente da GLP, Frater Alberto Müller***
19h	***Agape de encerramento da Jornada Mística***

Estimados membros e amigos da Amorc.

Temos um encontro marcado

nos dias 24, 25 e 26 de novembro.

Nossa Convenção está chegando!!

Muita música, espiritualidade e misticismo nos esperam!

Faça a sua inscrição em

http://rj1.amorc.org.br/convencao

PROGRAMAÇÃO DE OUTUBRO

Dia	Horário	Atividade
01 Domingo	16h45 18h 18h15	Cerimônia de Elevação ao Sanctum Celestial Convocação Ritualística Ritual da OGG
04 Quarta	19h 20h 21h40	Conselho de Solace Convocação Ritualística - Experimento da Prosperidade Reunião Administrativa Mensal
06 Sexta	17h30 19h30 20h	Sanctum Privado na Loja (agendar na secretaria) Meditação Pública Palestra Pública ***"Os Mistérios das Catedrais Góticas"*** com a palestrante, Soror Marília Aciolly
07 Sábado	17h 18h	Discurso de Iniciação à Loja Iniciação à Loja (somente se houver candidatos)
08 Domingo	08h às 19h	***Jornada Mística da Loja Rosacruz Guanabara***
11 Quarta	19h 20h	Conselho de Solace Convocação Ritualística - Oradora convidada,Tesoureira da Loja, Soror Priscila Ferreira de Souza
13 Sexta	---	**Não haverá atividade na Loja**
14 Sábado	17h30	Classe dos Artesãos
15 Domingo	---	**Não haverá atividade na Loja**
18 Quarta	19h 20h 21h30	Conselho de Solace Convocação Ritualística com o Mestre Auxiliar, Frater Rodrigo Seixas Scofano Reunião do Conselho
20 Sexta	17h30 19h30 20h30	Sanctum Privado na Loja (agendar na secretaria) Meditação Pública Palestra Pública ***"O Misticismo nas histórias infantis "*** com a Grande Conselheira, Soror Luísa Müller

PROGRAMAÇÃO DE OUTUBRO

Dia	Horário	Atividade
21 Sábado	16h 18h	Preparação Equipe Iniciática I Iniciação ao 7° GT
22 Domingo	16h45 18h15 18h 19h40	Cerimônia de Elevação ao Sanctum Celestial ***Ritual da OGG - O Chamado*** Convocação Ritualística com a Secretária da Loja, Soror Ana Paula Amorim Fórum do 6° GT - Mestre Revisora, Soror Rosilene Quinteiro
25 Quarta	19h 20h	Conselho de Solace Convocação Ritualística com o Ex-Mestre e Ex-Grande Conselheiro, Frater Hermes de Abreu
27 Sexta	17h30 19h30 20h30	Sanctum Privado na Loja (agendar na secretaria) ***Curso de Alquimia*** (exclusivo para rosacruzes), com a Soror Patrícia Galvão Palestra somente para Rosacruzes: ***"A evolução da Consciência em uma vida e as Palavras do Capelão"*** com o Frater Marcos Vieira Ferreira, palestrante da RJ1
28 Sábado	16h 18h 19h30	Preparação Equipe Iniciática I (1° GT parte 1) Iniciação ao 1° GT - Parte 1 Preparação Equipe Iniciática I (1° GT parte 2)
29 Domingo	09h 18h 18h15 19h 19h40	Iniciação ao 1° GT - Parte 2 Meditação Luz, Vida e Amor ***Ritual da OGG - Dia Comemorativo da OGG*** Aniversariantes do Mês Fórum do 6° GT - Mestre Revisora, Soror Rosilene Quinteiro

Fórum de Grau

"Como seu nome indica, o objetivo dos fóruns de graus é permitir aos membros da Loja ou Capítulo de revisar e aprofundar coletivamente os diversos graus do ensino rosacruz..." (Manual ADM - AMORC)

Dia	Horário	Atividade
01 Quarta	19h 20h	Conselho de Solace Convocação Ritualística - Oradora convidada, Secretária da Junta, Soror Giselle Fernandes
03 Sexta	---	**Não haverá atividade na Loja**
04 Sábado	17h 18h	Discurso de Iniciação à Loja Iniciação à Loja (somente se houver candidatos)
05 Domingo	16h45 18h 18h15 19h40	Cerimônia de Elevação ao Sanctum Celestial Convocação Ritualística - Orador convidado, Presidente da Junta, Frater Aníbal Ramón Ayala Santomé Ritual da OGG Reunião Administrativa Mensal
08 Quarta	19h 20h	Conselho de Solace Convocação Ritualística - Orador convidado, Frater Levi Rodrigues dos Santos
10 Sexta	17h30 19h30 20h30	Sanctum Privado na Loja (agendar na secretaria) ***Curso de Alquimia*** (exclusivo para rosacruzes), com a Soror Patrícia Galvão ***Circulo de debates de Temas Rosacruzes*** (exclusivo para rosacruzes) Direção: Mestre da Loja. Mediação: Mestre Auxiliar
11 Sábado	17h30	Classe dos Artesãos
12 Domingo	18h 18h15 19h30	Meditação Luz, Vida e Amor *Ritual da OGG - Cerimônia do Cavaleiro* Fórum do 7° GT - Mestre Revisora, Soror Sonia Maria Rocha de Almeida
15 Quarta	---	**Não haverá atividade na Loja**
17 Sexta	17h30 19h30 20h30	Sanctum Privado na Loja (agendar na secretaria) Meditação Pública Palestra Pública *"Os Deuses Egípcios"* com o Frater Odilon Bezerra, palestrante da RJ1

PROGRAMAÇÃO DE NOVEMBRO

Dia	Horário	Atividade
18 Sábado	16h 18h	Preparação da Equipe Iniciática I Iniciação ao 8° GT
19 Domingo	16h45 18h 18h15 19h30	Cerimônia de Elevação ao Sanctum Celestial Convocação Ritualística - Orador convidado, Frater Marcelo do Amaral da Costa *Ritual da OGG - O Chamado* Fórum do 7° GT - Mestre Revisora, Soror Sonia Maria Rocha de Almeida
22 Quarta	19h 20h	Conselho de Solace Convocação Ritualística - Oradora convidada, Soror Rosilene Quinteiro
24 Sexta	---	***XII CONVENÇÃO REGIONAL ROSACRUZ DA RJ1*** ***"Música, Misticismo e Espiritualidade"*** ***24, 25 e 26 de novembro de 2017***
25 Sábado	---	
26 Domingo	---	
29 Quarta	19h 20h 19h30	Conselho de Solace Convocação Ritualística - Oradora convidada, Soror Nina Liberal Aniversariantes do Mês

AMRA

Ao contrário de uma doação, um donativo ofertado em aplicação da Lei de AMRA é impessoal. Para esse fim, uma caixa fechada à chave deve ser colocada permanentemente na sala de recepção da Loja ou do Capítulo, à vista de todos os membros."(Manual ADM - AMORC)

Dia	Horário	Atividade
01 Sexta	17h30 19h30 20h30	Sanctum Privado na Loja (agendar na secretaria) Meditação Pública Palestra Pública ***"MAAT"*** com o Frater Odilon Bezerra, palestrante da RJ1
02 Sábado	17h 18h	Discurso de Iniciação à Loja Iniciação à Loja (somente se houver candidatos)
03 Domingo	16h45 18h 18h15 19h30	Cerimônia de Elevação ao Sanctum Celestial Convocação Ritualística - Orador convidado, Frater Marcus Amorim Ritual da OGG Fórum de 8º GT - Mestre Revisora, Soror Marina Publins Buckol
06 Quarta	19h 20h 21h40	Conselho de Solace Convocação Ritualística - Oradora convidada, Soror Christine Bigois Reunião Administrativa Mensal
08 Sexta	17h30 19h30 20h30	Sanctum Privado na Loja (agendar na secretaria) Meditação Pública Palestra Pública ***"Anatomia do Destino"*** com a Mestre da Loja, Soror Taciana Marques Costa
09 Sábado	13h/17h 17h30	Encontro de Mestres Auxiliares Classe dos Artesãos
10 Domingo	18h 18h15 19h30	Meditação Luz, Vida e Amor *Ritual da OGG - O Chamado* Fórum do 8º GT - Mestre Revisora, Soror Marina Publins Buckol
13 Quarta	19h 20h 21h40	Conselho de Solace Convocação Ritualística com o Mestre Auxiliar Rodrigo Scofano Reunião do Conselho

Dia	Horário	Atividade
15 Sexta	17h30 19h30 20h30	Sanctum Privado na Loja (agendar na secretaria) ***Curso de Alquimia*** (exclusivo para rosacruzes), com a Soror Patrícia Galvão ***Circulo de debates de Temas Rosacruzes*** (exclusivo para rosacruzes) Direção: Mestre da Loja. Mediação: Mestre Auxiliar
16 Sábado	16h 18h	Preparação da Equipe Iniciática I Iniciação ao 9º GT
17 Domingo	16h 18h 19h40	*Ritual da OGG - Abertura do Verão* ***Festa da Luz*** ***Confraternização de Natal*** e Aniversariantes do mês
20 Quarta	---	**Recesso de fim de ano da Loja** **20/12/2017 até 13/01/2018**

Festa da Luz

"Este ritual ocorre no mês de dezembro e substitui a convocação cuja data for mais próxima do solstício. Como seu nome indica, trata-se de uma celebração da Luz divina e do simbolismo que lhe é associado há séculos." (MAR - AMORC)

ANIVERSARIANTES

Dias	Outubro
01	TACIANA MARQUES COSTA
05	ROBERTO LUIS DA SILVA
10	MARIA INÊS CASTELLO DE TEVES
12	MARIA ELIDINAURA BEZERRA
13	DÉBORA OLIVEIRA DE MIRANDA
18	MARIA ALICE FERNANDES RIBEIRO
20	JOSÉ RAMISDEM DA SILVA VIANA
20	DEISE GONÇALVES NUNES
21	SÔNIA ALMEIDA BARBOSA
24	MARIA JOSÉ BAPTISTA DE ARAÚJO
28	APARECIDA ROSA DE SOUZA
30	MARÍLIA DA VEIGA BEVILACQUA

Dias	Novembro
01	OSVALDO HENRIQUE SANTOS SALES
05	LEILA MARIA MARTINUSSO
09	RICARDO GOMES CASTILHO RIBEIRO
11	MARIA JOSÉ DO NASCIMENTO MELO
15	PAOLO ROSI D`ÁVILA
16	NARDA MARIA MESQUITA REIS
16	TÂNIA AUGUSTA DE OLIVEIRA
17	RENATA DA SILVA
18	YARA MUGLIA PORTES
21	ISABELLA CARVALHO DO NASCIMENTO
22	MARIA ANGÉLICA DOS SANTOS
27	FÁBIO FREITAS BONFIM
29	LUCAS SOARES DE SOUZA
30	LUIZ CARLOS FRAGA

Dias	Dezembro
02	ANA MARIA MIRANDA BASSOUL EMERT
06	NEUSA RIBEIRO KITAJIMA
12	JORCILA MEGA DO NASCIMENTO
13	NEYDE LUZIA COSATI DE CARVALHO
15	FÁBIO DA CONCEIÇÃO MARQUES
16	VERA LÚCIA DA SILVA
23	NATACCIA NICOLAU CHAVES SIRONI
30	AUGUSTO CÉSAR ROSITO FERREIRA

Luz, Vida e Amor aos aniversariantes!

CALENDÁRIO DE INICIAÇÕES ROSACRUZES

Iniciações aos Graus de Templo		
ANO 2017		
GRAU	**DIA**	**MÊS**
1°	29 e 30	Abril
	28 e 29	Outubro
2°	20	Maio
3°	17	Junho
4°	15	Julho
5°	19	Agosto
6°	16	Setembro
7°	21	Outubro
8°	18	Novembro
9°	16	Dezembro
10°	27	Maio
11°	22	Julho
12°	30	Setembro
ANO 2018		
1°	20 e 21	Janeiro
10°	27	Janeiro
11°	24	Fevereiro
12°	17	Março

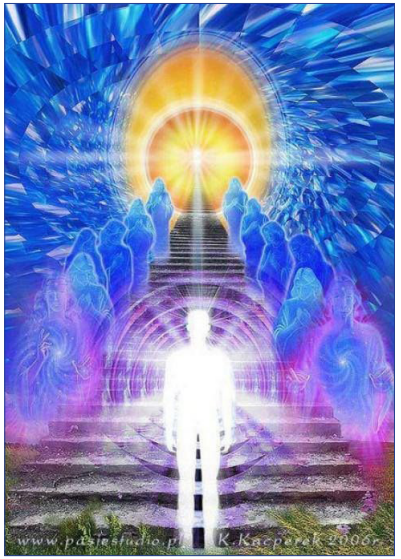

Iniciações à Loja
Primeiro sábado do mês (sempre que houver candidatos) Chegada: 16h30 Discurso de Orientação:17h Iniciação à Loja: 18h

OBSERVAÇÕES:

- Horários das Iniciações de Templo: 18h.
- Iniciando aos Graus de Templo devem chegar às 17h, para cumprir com as devidas formalidades.
- As inscrições estão abertas na Secretaria da Loja.

ATRIUM MARTINISTA GUANABARA - TOM

PROGRAMAÇÃO: OUTUBRO, NOVEMBRO E DEZEMBRO

OUTUBRO	
Dia	*Atividade*
02	Reunião Administrativa Trimestral 18h Grau Iniciado 1° Ano - M. 9
03	Grau S. I. 2° Ano - M. 21
09	Grau S. I. 1° Ano - M. 10
16	Grau Associado 2° Ano - M. 21
17	Grau Iniciado 2° Ano - M. 21
24	Estudo do livro *"Tratado da Reintegração dos Seres"*
30	Grau Associado 1° Ano - M. 9

NOVEMBRO	
Dia	*Atividade*
06	Grau Iniciado 1° Ano - M. 10
07	Grau S. I. 2° Ano - M. 22
13	Grau S. I. 1° Ano - M. 11
21	Grau Iniciado 2° Ano - M. 22
27	Grau Associado 1° Ano - M. 10
28	Estudo do livro *"Tratado da Reintegração dos Seres"*

DEZEMBRO	
Dia	*Atividade*
04	Grau Iniciado 1° Ano - M. 11
05	Grau S. I. 2° Ano - M. 23
09	Inicição aos Graus Iniciado e S.I. na Heptada Martinista Rio de Janeiro, respectivamente 08h45 e 10h30
11	Grau Associado 1° Ano - M. 11
12	***Festa de Ieschouah***

Horário das atividades: 19h30 - chegada até 19h
Tel. (21) 2541-2394 - email: atriumguanabara@amorc.org.br

INFORMES DA SECRETARIA

TRECHO DO MANUAL ADMINISTRATIVO E RITUALÍSTICO DA AMORC

10.5 SIMBOLISMO DE UMA LOJA OU DE UM CAPÍTULO

10) Shekinah

A palavra "Shekinah" (pronuncia-se "shekiná") é de origem hebraica e significa literalmente"Presença divina". Na forma triangular, ela representa o coração do Templo; o Santo dos Santos. É nela que se focaliza o fluxo espiritual que emana permanentemente do Leste e é a partir dela que esse mesmo fluxo se irradia para o Sul, o Oeste e o Norte no decurso de cada ritual. As três velas colocadas sobre a Shekinah representam a Luz, a Vida e o Amor de Deus, ou seja, os três atributos graças aos quais Ele pensou, manifestou e animou toda a Criação. Elas são orientadas para o Sul, o Norte e o Oeste a fim de formar um triângulo espiritual quando se faz a saudação ao Leste.

11) Sanctum

Em um Templo rosacruz, o Sanctum é o espaço situado entre o estrado da Shekinah e o do Leste. Ele não se estende até as paredes do Sul e do Norte, sendo sua largura igual à do estrado da Shekinah. Em virtude de sua situação, este espaço é atravessado constantemente por um fluxo espiritual que emana do Leste para a Shekinah. É por esta razão que ele é particularmente sagrado. Penetrar o Sanctum sem uma razão maior perturba gravemente a harmonia vibratória doTemplo. Não se deve portanto atravessá-lo em outras ocasiões que não rituais ou ensaios, salvo se isto for necessário (reparação, limpeza etc.). Neste caso, é necessário fazer o símbolo rosacruz de frente para o Leste e sair pelo lugar onde se entrou.

OGG - Membros que realizaram "O Chamado" em 23/07/2017:

Sofia Correia Montez - OGG
Maurício Pereira Montez - GLP 137.677/P

NOVOS MEMBROS

AGOSTO:

Joana Helena Nunes - GLP 388.147/P

MISSÃO DA AMORC

A Ordem Rosacruz, AMORC é uma organização internacional de caráter místico-filosófico, que tem por missão despertar o potencial interior do ser humano, auxiliando-o em seu desenvolvimento, em espírito de fraternidade, respeitando a liberdade individual, dentro da Tradição e da Cultura Rosacruz.

ORDEM ROSACRUZ - AMORC
Grande Loja de Jurisdição de Língua Portuguesa
Rua Nicarágua, 2620 - Bacacheri
82515-260 - Curitiba - PR - Brasil
Tel: (41)3351-3000 - Fax: (41)3351-3065
www.amorc.org.br

LOJA ROSACRUZ GUANABARA - AMORC
Trav. Pepe, 78 - Botafogo - Rio de Janeiro - RJ - CEP 22290-020
Cx. Postal 9152 - CEP 22270-970
Tel/Fax: (21) 2541-2394

e-mail: lojaguanabara@amorc.org.br
www.facebook.com/lojarosacruzguanabara